



MINCULTURA

BOGOTÁ  
MEJOR  
PARA TODOS

## FICHA DE INVENTARIO Y VALORACIÓN DE BIENES CULTURALES INMUEBLES

USO EXCLUSIVO DEL MINISTERIO DE CULTURA

INMUEBLE No MZ 028

Código Nacional

Hoja 1 PR 019

## 1. DENOMINACIÓN

1.1. Nombre del Bien	CL 8 5 13	1.2. Otros nombres	N.A.
1.3. Pertenece a valoración colectiva	No	1.4. Nombre	N.A.

## 2. CLASIFICACIÓN TIPOLOGICA

2.1. Grupo Patrimonial	Material	2.2. Subgrupo Patrimonial	Inmueble
2.3. Grupo	Arquitectónico	2.4. Subgrupo	Arquitectura habitacional
2.5. Categoría	Vivienda urbana	2.6. Subcategoría	Vivienda unifamiliar

## 3. LOCALIZACIÓN

3.1. Departamento	Bogotá	3.2. Municipio	Bogotá D.C.
3.3. Nomenclatura	CL 8 5 13	3.4. Nomenclatura antigua	N.A.
3.5. Barrio	Centro Admin.	3.6. Código Barrio	003106
3.7. Dentro de sector urbano histórico	Si	3.8. Nombre sector urbano	Sector Urbano Antiguo
3.9. No. de manzana	028	3.10. No. de predio	019
3.11. CHIP	AAA0030NBXS	3.12. Localidad	Candelaria
3.13. Dentro de perímetro urbano	Si	3.14. UPZ	94
3.15. Nombre UPZ	Candelaria		

## 4. CARACTERÍSTICAS FÍSICAS DEL INMUEBLE

4.1. Características del predio		Área del predio (m2)	92,7
Frente (ml)	4,7	Área ocupada (m2)	92,7
Fondo (ml)	19,5	Área libre (m2)	0,0
4.2. Características edificación			
	1	2	3
Número de pisos		X	
Uso por piso	Comercial	Comercial	N.A.
			más pisos
			N.A.

## 5. INFORMACIÓN CATASTRAL

5.1. Cédula catastral	7 5 20	5.2. Matrícula inmobiliaria	050C01300453
5.3. Clase de predio	No PH	5.4. Destino económico	Comercio en corredor
5.5. Tipo de propiedad	Particular	5.6. Avaluo Catastral	\$ 146.994.000
5.7. Valor referencia terreno m2	\$ 1.300.000		

## 6. NORMATIVIDAD VIGENTE

6.1. POT-PBOT-EOT	POT	6.2. Enlace documento	<a href="http://www.alcaldiabogota.gov.co/sisjur/normas/Norma1.jsp?i=3769">http://www.alcaldiabogota.gov.co/sisjur/normas/Norma1.jsp?i=3769</a>
6.3. Reglamentación	Decretos 469 de 2003 y 492 de 2007		
6.4. Declaratoria BIC (si/no)	Si	6.5. Ambito declaratoria	Distrital
6.6. Acto admin que declara	Decreto 678 de 1994	6.7. Nivel de Intervención	N2-T2-G1
6.8. Aplicable a	N.A.		

## 7. OBSERVACIONES

N.A.

## 8. LOCALIZACIÓN

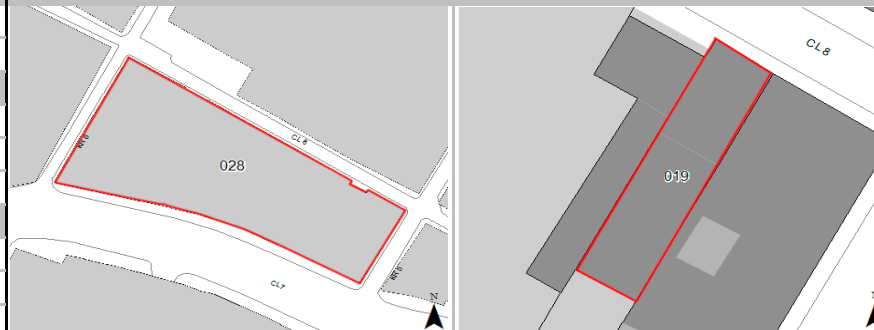

## 9. FOTOGRAFÍA DEL INMUEBLE



Fuente: Equipo Fotografía PEMP Patrimonio Inmueble

## 10. FOTOGRAFÍA DEL CONTEXTO



Fuente: Equipo Fotografía PEMP Patrimonio Inmueble

## 11. FOTOGRAFÍA ANTIGUA



Fuente: Recuerdos fotográficos por el centro de Bogotá, Noviembre 1981 - Febrero 1982, Colcultura



Diligenció:	PEMP Patrimonio Inmueble
Fecha:	2016-2017
Revisó:	PEMP Patrimonio Inmueble
Fecha:	2018

Código de identificación

Hoja 1  
de 5

003106028019

**FICHA DE INVENTARIO Y VALORACIÓN DE BIENES CULTURALES INMUEBLES**

<b>USO EXCLUSIVO DEL MINISTERIO DE CULTURA</b>		INMUEBLE No	MZ	028
Código Nacional		Hoja 2	PR	019

**12. ORIGEN**

12.1. Fecha	No documentado	12.2. Siglo	XIX
12.3. Momento histórico	Finales	12.4. Periodo histórico	Republicano
12.5. Diseñador (es)	No documentado	12.6. Constructor (es)	No documentado
12.7. Fundador (es)	No documentado	12.8. Filiación	No documentado
12.9. Influencia	No documentado	12.10. Uso original	Residencial

**13. OCUPACIÓN ACTUAL**

	Propiedad	Admin	Arriendo	Comodato	Tenencia	Poseción
Ocupación actual	X					

Observaciones: N.A.

	PROPIETARIO	OCUPANTE
13.1. Nombre/ Razón social	Jose Anatolio Torres Cardenas	Victor Alejandro Soler
13.2. Tipo de documento	Cédula de ciudadanía	Cédula de ciudadanía
13.3. Número documento	3181548	1010203345
13.4. Dirección	CL 8 5 13	CL 8 5 13
13.5. Departamento	Bogotá D.C.	Bogotá D.C.
13.6. Municipio	Bogotá	Bogotá
13.7. Teléfono	No documentado	3112113522
13.8. Correo electrónico	No documentado	No documentado

**14. DESCRIPCIÓN**

Inmueble de 2 pisos paramentado en un predio medianero con forma rectangular, cuyas dimensiones son: frente de 4,9 m y fondo de 19,5, logrando una proporción de 1 a 4 veces aproximadamente, con frente sobre la Calle 8. La ocupación del predio se realiza mediante un volumen compacto de ocupación total, resultado de cubrir un patio lateral. Se ingresa directamente una planta libre con recepción y escaleras al oriente y baños en la parte posterior. El entresuelo mantiene el vacío en el que estaba el patio. La fachada consta de un cuerpo con zócalo en ladrillo a la vista y remate en alero de madera sobre canes. Cuenta con un vano de acceso con marco en ladrillo expuesto y un vano de ventana con marco y cornisa en madera. El sistema estructural es de muros de carga en ladrillo con acabado de pañete y pintura, con pórticos de concreto reforzado, entresuelos de madera y concreto y cubierta a 2 aguas en teja de barro y asbesto cemento con estructura de madera. Los pisos son en baldosa cerámica y madera, y las carpinterías son metálicas.

**15. OBSERVACIONES**

Los períodos corresponden a la clasificación propuesta por el Manual de inventario Inmueble expedido por el Ministerio de cultura. Las épocas y siglos identificados en las fichas son aproximados, clasificados de acuerdo con sus características del lenguaje arquitectónico, estructura y materiales correspondientes. No obedecen a un estudio exhaustivo de cada inmueble, su precisión será realizada por el estudio histórico que se exija en la presentación de requisitos para su intervención.

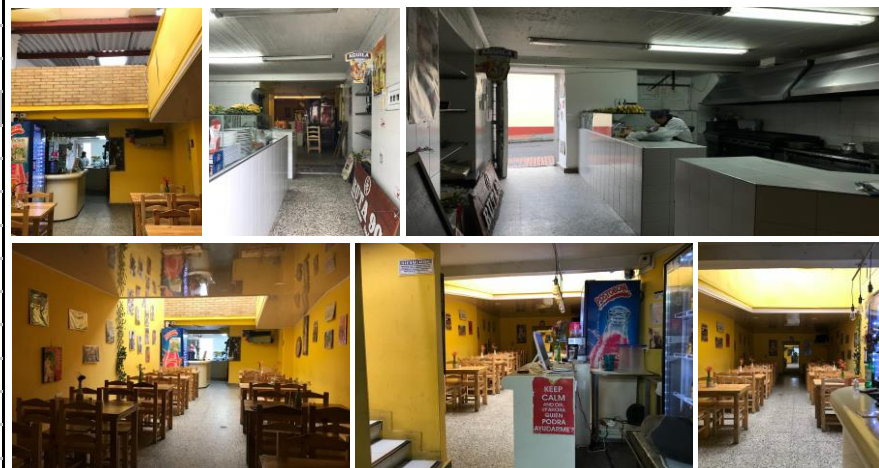
**16. FOTOGRAFÍAS INTERIORES**

Fuente: Equipo Levantamientos PEMP Patrimonio Inmueble

**17. RESEÑA HISTÓRICA**

Inmueble del período republicano, construido a finales del siglo XIX. Se emplaza en una manzana consolidada a finales del siglo XVIII. Destinado para uso residencial, actualmente tiene uso comercial y es propiedad de José Anatolio Torres. No se tiene información acerca de su diseñador o constructor. En las fotografías aéreas de 1936, 1953 y 1992 se observa que la ocupación del predio no había sido modificada a finales del siglo XX, sin embargo, actualmente se observa el cubrimiento del patio lateral y el reemplazo casi total de la teja de barro por teja de asbesto cemento. Se adicionó un mezanine y se modificó significativamente el interior, del cual no queda casi ningún muro original. La carpintería de madera del primer nivel fue reemplazada por carpintería metálica. No se conocen datos de solicitudes de intervención ni de antecedentes de archivo.

	Diligenció:	PEMP Patrimonio Inmueble	Código de identificación	Hoja 2
	Fecha:	2018		
	Revisó:	PEMP Patrimonio Inmueble	003106028019	de 5
	Fecha:	2018		

**18. PLANIMETRÍA (PLANTA ARQUITECTÓNICA)**

Planta primer piso

**FUENTE:**

Equipo Levantamientos PEMP Patrimonio Inmueble



Diligenció: PEMP Patrimonio Inmueble

Fecha: 2016-2017

Revisó: PEMP Patrimonio Inmueble

Fecha: 2018

Código de identificación

003106028019

Hoja 3

de 5

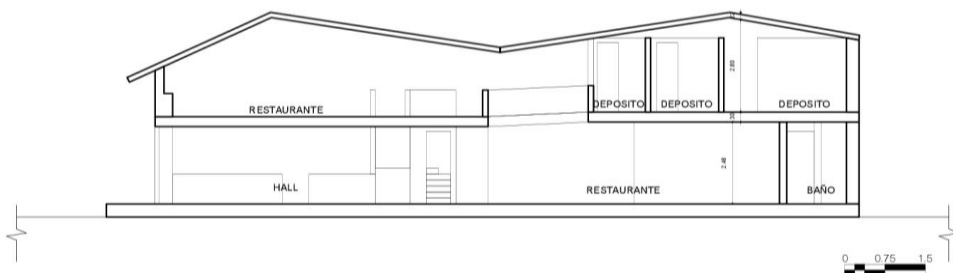
**19. PLANIMETRÍA (FACHADA, CORTE)**

**Corte longitudinal**
**Fuente:** Equipo Levantamientos PEMP Patrimonio Inmueble

**Fachada Norte**
**Fuente:** Equipo Fotografía PEMP Patrimonio Inmueble

**20. VALORACIÓN**

**Valor histórico:** Inmueble construido en las últimas décadas del siglo XIX, durante el período republicano. Persiste ante las transformaciones del sector y de la manzana, aunque con modificaciones que han desdibujado significativamente la tipología original. Conserva su fachada, representativa de la arquitectura doméstica de este sector tradicional, surgido durante el período colonial y testigo de importantes acontecimientos históricos, así como partes de su sistema constructivo, de acuerdo con materiales y avances técnicos de la época. Hace parte de una significativa transformación de los usos y dinámicas del sector, que pasaron de ser residenciales a comerciales y culturales.

**Valor estético:** El inmueble ha sido modificado en su volumetría y ocupación del predio, y al interior se han suprimido muros, alterando también la distribución espacial; no obstante, conserva su fachada con un diseño modesto de acuerdo con las tendencias estilísticas de la época, y con remate en alero con el cual se integra armónicamente en un perfil urbano homogéneo en términos de altura, volumetría y lenguaje arquitectónico.

**Valor simbólico:** No se conocen datos o valoraciones previas que soporten su valor simbólico.

**21. SIGNIFICACIÓN CULTURAL**

Este sector de la ciudad históricamente ha concentrado los poderes gubernamentales y religiosos desde el período colonial. También fue morada de importantes personajes de la historia capitalina y de la nación. Además, se desarrollan oficios tradicionales como la confección de indumentaria militar ligada a la presencia del batallón guardia presidencial y la imprenta que se desarrolló al uso institucional, además de los servicios concentrados en el sector.

	Diligenció:	PEMP Patrimonio Inmueble	Código de identificación	Hoja 4
	Fecha:	2016-2017		
	Revisó:	PEMP Patrimonio Inmueble	003106028019	de 5
	Fecha:	2018		

**22. NIVEL DE INTERVENCIÓN**

18,1 NORTE



CALLE 8

18,2 ORIENTE



CARRERA 5

18,3 SUR



CALLE 7

18,4 OCCIDENTE



CARRERA 6

**23, OBSERVACIONES:**

N.A.

	Diligenció:	PEMP Patrimonio Inmueble	Código de identificación	Hoja 5
	Fecha:	2016-2017		
	Revisó:	PEMP Patrimonio Inmueble	003106028019	de 5
	Fecha:	2017		